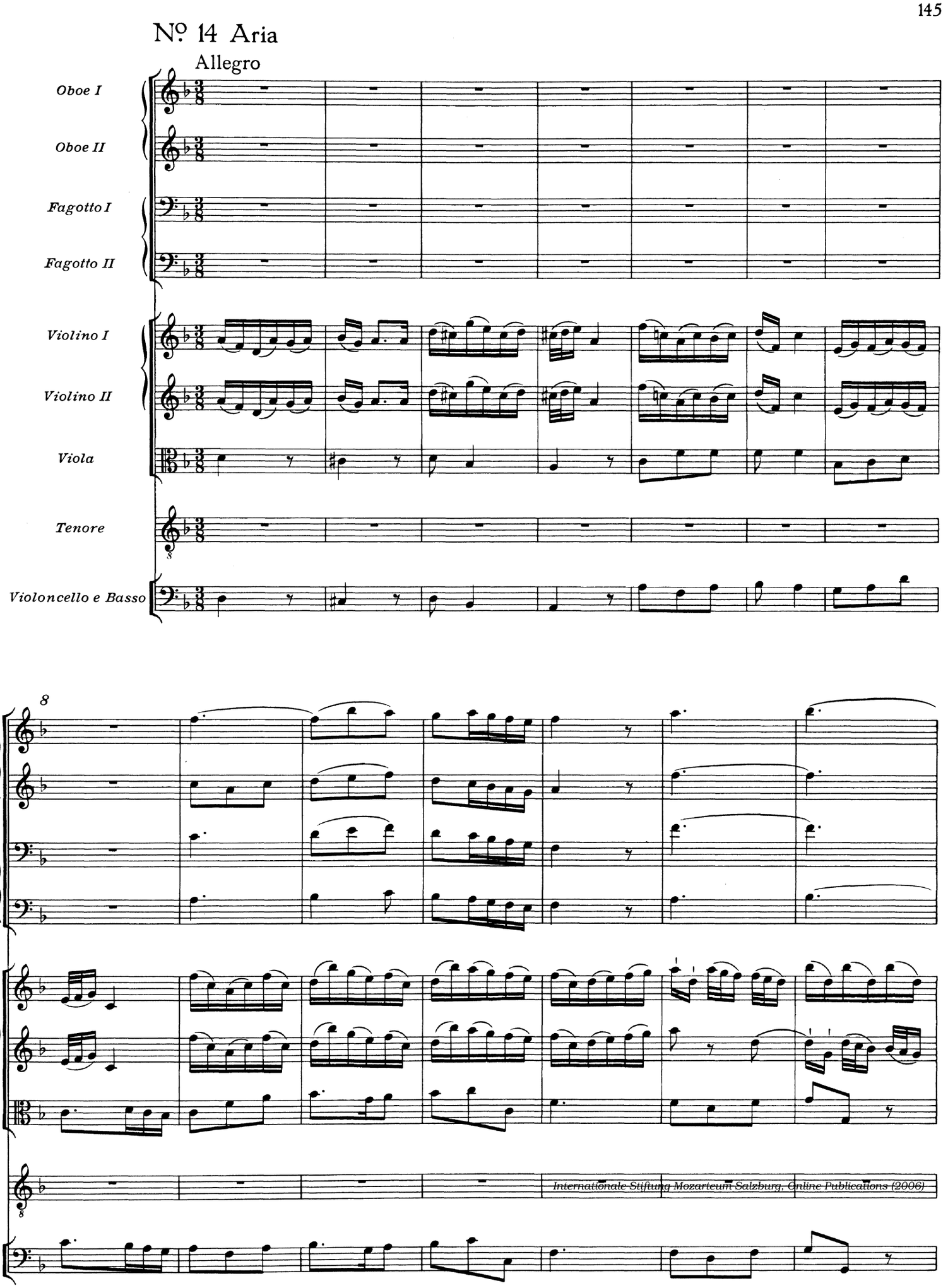

Internationale Stiftung Mozarteum Salzburg, Online Publications (2006)

15

21

Es jauch-zen die Krie-ger voll trunk'-ner Wut,

Internationale Stiftung Mozarteum Salzburg, Online Publications (2006)

29

und der Held hat zum Un-glück, der

37

Held hat zum Un-glück die Fak-kel ent - brannt

Internationale Stiftung Mozarteum – Mozart Digital Online Publications (2006)

45

f

f

f

f

f

f

, der Held hat zum Un - glück die Fak - kel ent - brannt.

f

52

Internationale Stiftung Mozarteum Salzburg, Online Publications (2006)

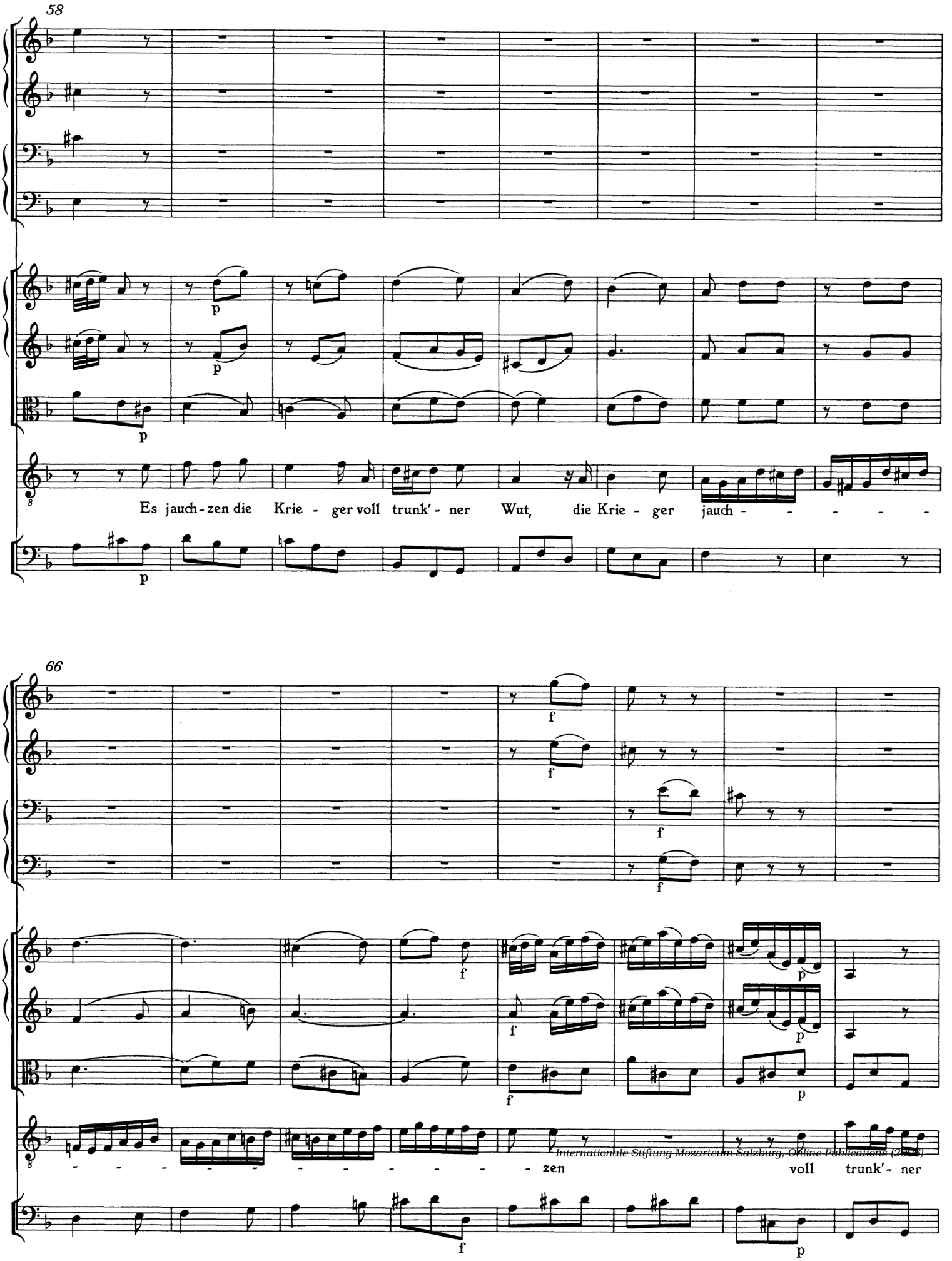

Internationale Stiftung Mozarteum Salzburg, Online Publications (2006)

74

p

p

p

p

Wut, und der Held hat zum Un-glück, der Held hat zum Un - glück die

81

Fak - kel ent - brannt, der

Internationale Stiftung Mozarteum Salzburg, Online Publications (2006)

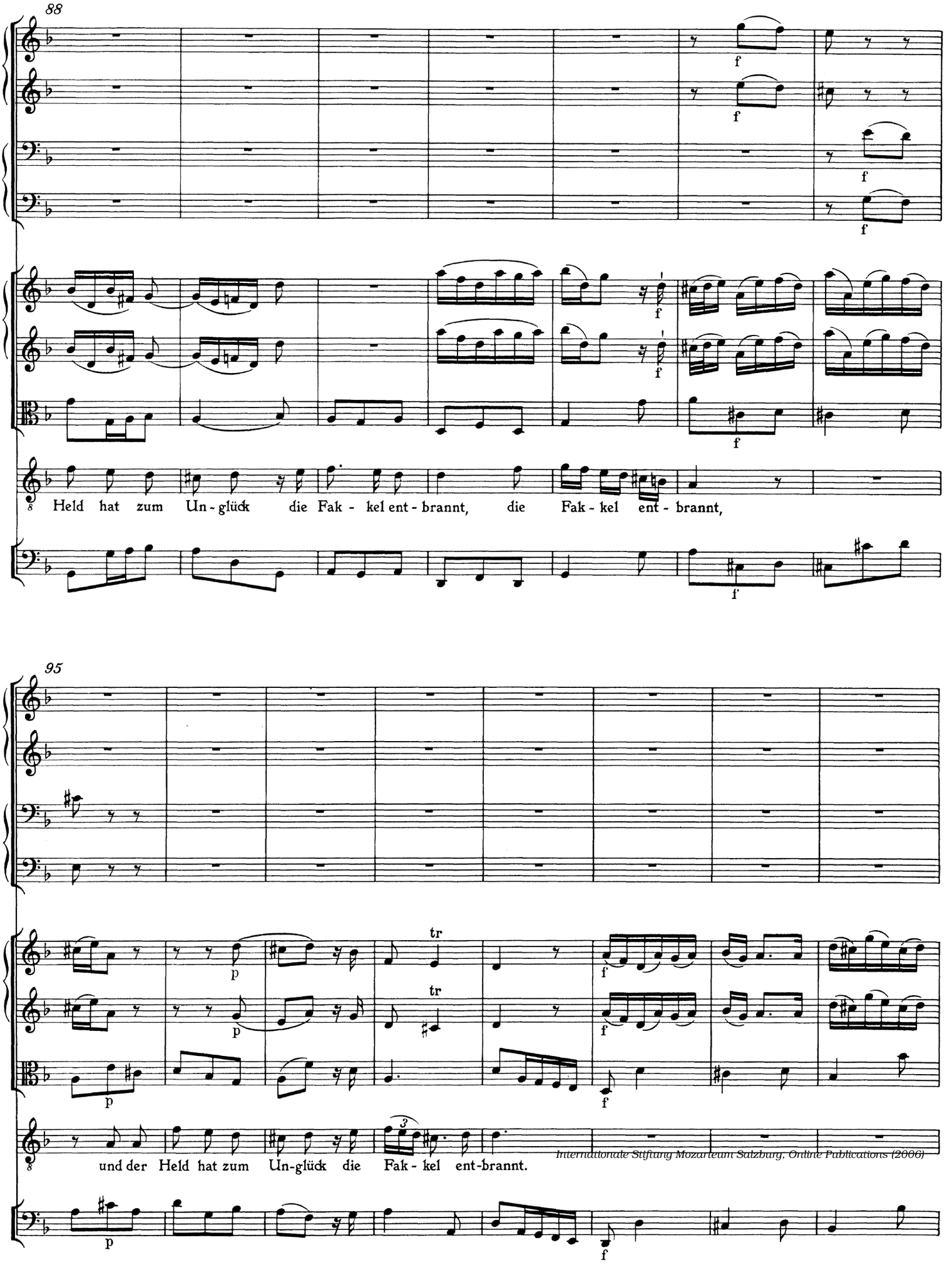

Internationale Stiftung Mozarteum Salzburg, Online Publications (2006)

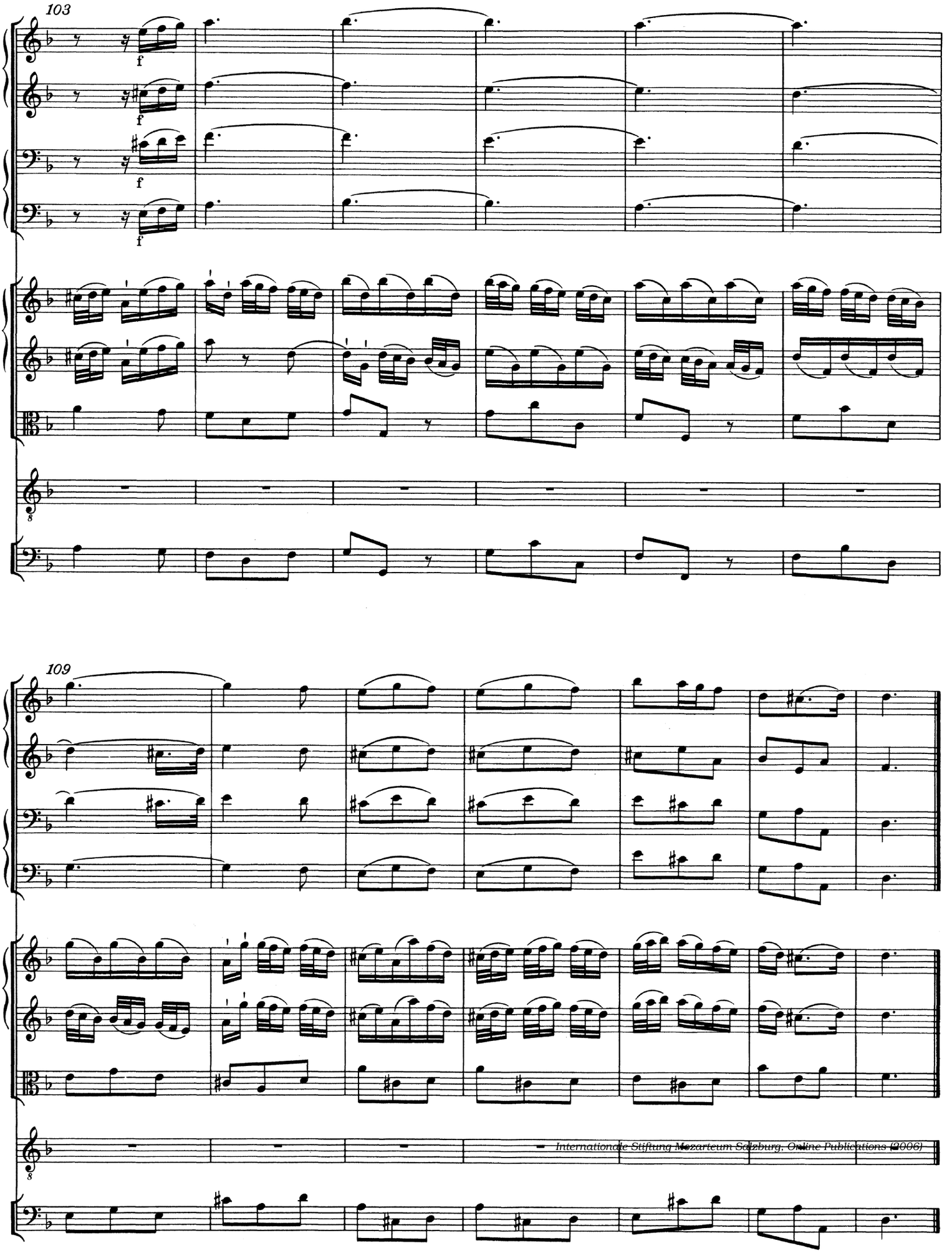

Internationale Stiftung Mozarteum Salzburg, Online Publications (2006)