MENUETTO

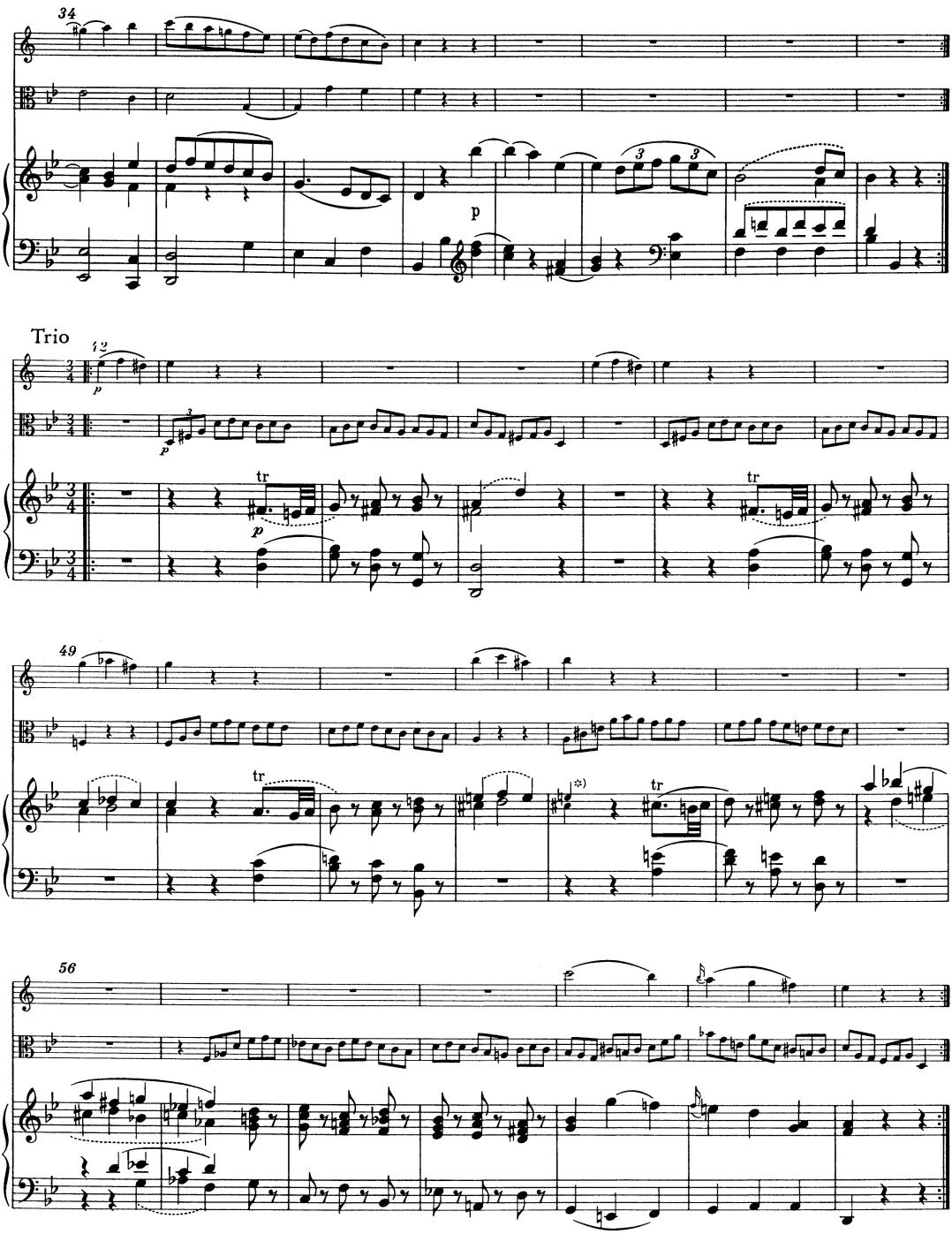

*) T. 53, Klavier oben, 1. Viertel: die klein gestochenen Noten nach dem Erstdruck; im Autograph wohl irrtümlich Viertelpause.