6. Beginn eines Rondos in A zu einem Konzert

für Klavier und Orchester

KV deest

Komponiert Wien, vermutlich Anfang 1786

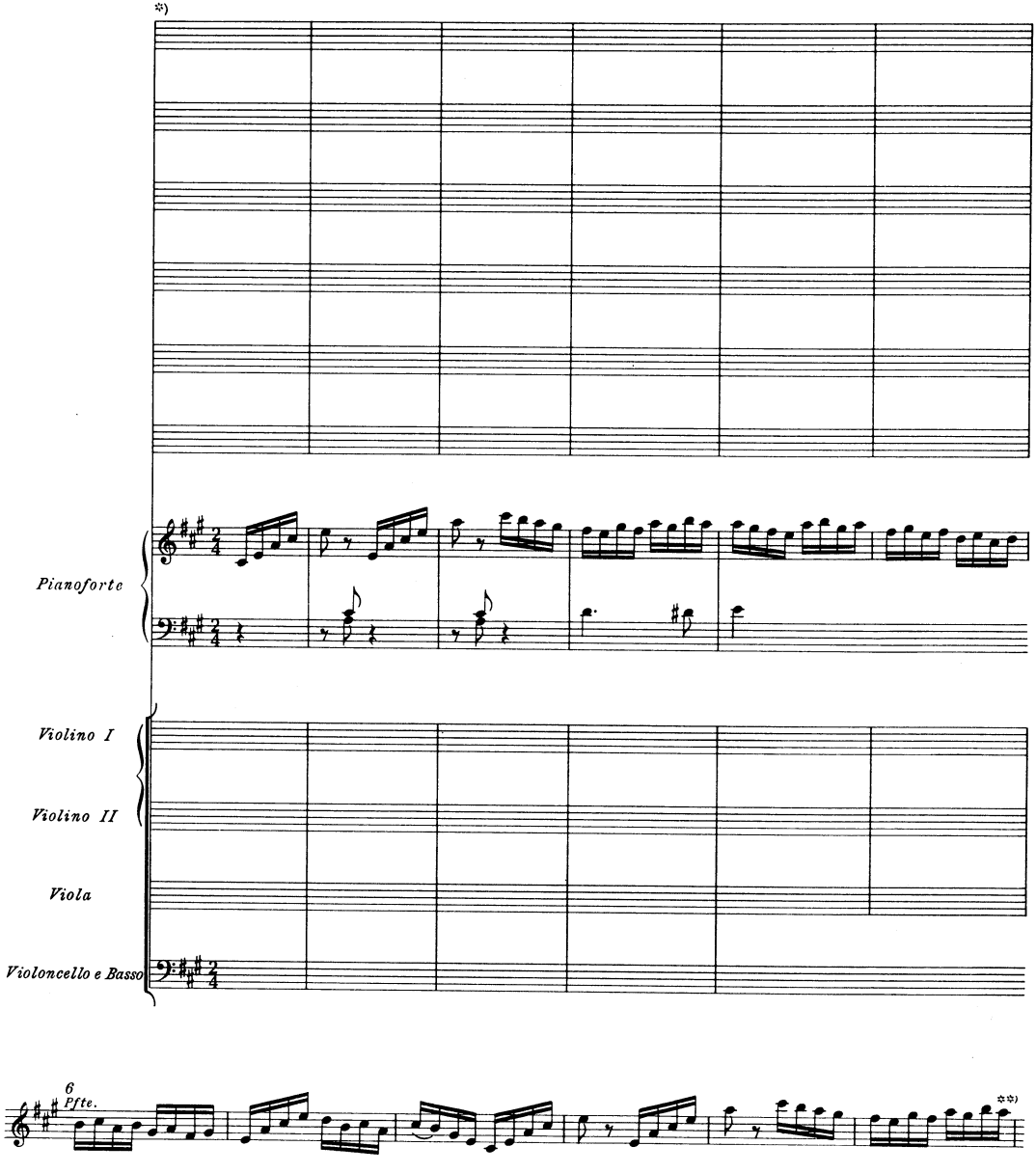

*) Zur vermutlichen Instrumentation bzw. Bläser-Besetzung vgl. Vorwort, S. XXIX.

**) Hier bricht das Autograph ab.